



# L'industria negli anni Sessanta a SGL



Baita degli  
Alpini 11 maggio  
2017

# Andamento demografico a San Giovanni dal 1811 al 2011

anno	abitanti
1811	1850
1821	1900
1831	1950
1841	2032
1851	2522
1861	2552
1871	3385
1881	3955
1891	4100
1901	4226
1911	5961
1921	7459
1931	8292
1941	9500
1951	10483
1961	13906
1971	17673
1981	18179
1991	20132
2001	21298
2011	24214

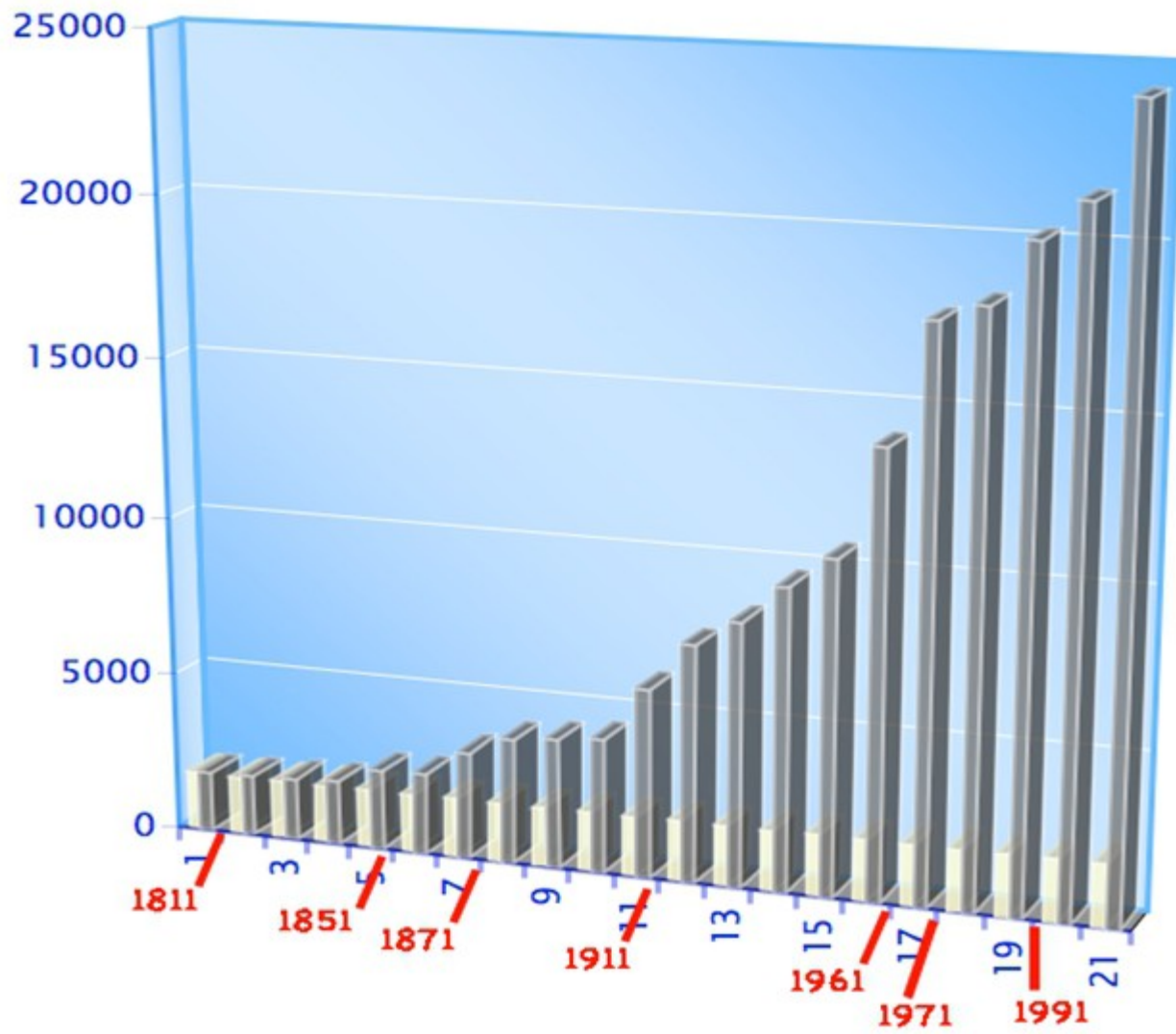

anno	abitanti
1960	12970
1961	13725
1962	14025
1963	14596
1964	15415
1965	15859
1966	16165
1967	16339
1968	16651
1969	17028
1970	17436

## Andamento demografico a San Giovanni dal 1961 al 1971

- Natalità media 261
- Mortalità media 162
- Immigrati 658
- Emigrati 377
- Aumento medio  
decennale 35% circa



# Quadro generale: le grandi fabbriche

- SAIFECS – oltre 700 dipendenti per cartoni speciali e succedanei del cuoio
- Cotonificio MFR
- Ric Auto in boom + di 230 operai e 30 impiegati
- CAM con 60 operai e 10 impiegati
- Bario e Derivati (fino al 1963)
- Conceria Zavater Barana = 106 operai 11 impiegati e 6 capi. Mettere foto.
- Conceria Zanella e figli: oltre un centinaio di persone



# Un esempio: l'indotto della SAIFECS

Dalla metà degli anni '50 alla metà degli anni '60 la Cartiera commissionava molti lavori all'esterno:

- **Fiorio detto *Raminetta*** in via Garofoli (oggi Pollo Delon) per timbratura, piegatura e conteggio delle solette, dei cambrioni),
- **Nota Giulio e Mario** dapprima in vicolo Ciappe, poi trasferiti in Campagnola (ZE.NO. Zecchin, Nota) e infine nei pressi di Mante Carega. Produzione di sottopiedi.
- **Avanzini Ovidio** dapprima in via Verdi (La Filanda) e poi trasferito in via Garofoli. (cambrioni)
- **Villi Pigozzo** detto Carpi in via Adige (cambrioni).
- Cambrioni: lamine di acciaio accoppiate con cartone speciale per evitare che la scarpa si spezzi o si pieghi

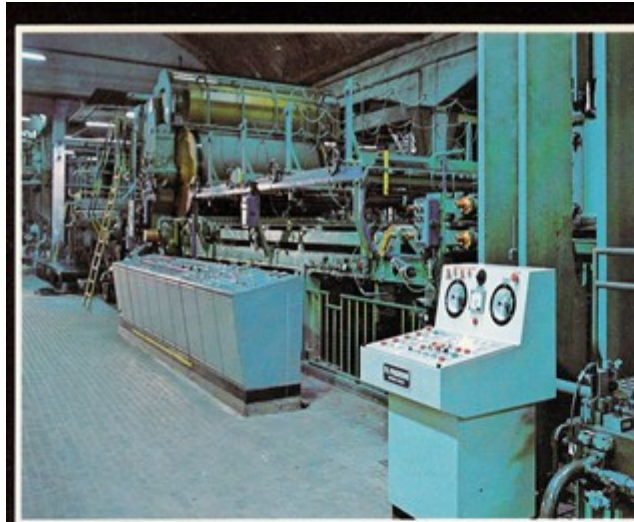

**CRN**

Tutto ciò che pensi  
per un fibrato.  
Non cercare oltre ...  
... il CRN è!





# Le industrie metalmecchaniche

prodotti di  
avanguardia

- Gli scaldabagni – analogia con Legnago con Riello.
- FAIS (foto sopra) con 260 operai e 25 impiegati
- Il peltro di Rambaldelli = oltre 70 operai nel 71
- Minuterie meccaniche
- IDROPI (*Idrotermica Pigozzo*) = 100 operai e 15 impiegati.



LAVORO DEL PELTRODITTA RAMBALDELLI (Foto 1971)

# Le industrie calzaturiere

- Armani detto Manina oltre 320 dipendenti
- La SARTICA (prima FATAS) oltre un centinaio di persone
- Calzaturificio Liana 70 Riviera = oltre 50 dipendenti
- Perbellini Alfiero e Alvaro = GRACE
- SERENA sottopiedi (altro Lovato).
- Balasso
- Vali, ecc.

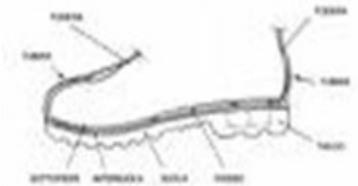

***Arriva la MANOVIA***

# Le falegnamerie

- In via Porto c'era la famiglia **Fieramonte (il Biondin)**. (Ricordare il bombardamento). Un ragazzo ha perso il braccio.
- In via Fogazzaro c'era la attività dei **Bianchini**
- A Pozzo c'erano i **Toci...**
- A Cadidavid c'era **Facci, Perbellini** al Marchesino, e a Raldon **Cicala**.





Qualche esempio di impresa minore:  
La Scalov – IO saponi – Le imprese edili, ecc.

***Dalle ridenti colline di San Giovanni Lupatoto***

- Beppino Scabari lavorava da tale Castagna Gino (Tocio) che gestiva una cantina fra l'attuale via Carso e l'attuale semaforo in via Ricamificio.
- Nel 1966 entrò in società con Lovato Luigi per produrre La Spuma.
- Epoca: dal 1966/67 al 1972 (in pratica fra la attività di produzione delle gabbiette e quella di calzaturificio);  
Fino al 69 in via Garofoli poi a Camacici.
- Saponificio IO di Biasi Mario = 25 operai in via Garofoli
- Imprese edili: Francesco Tosi e Fiorini Pergentino.

# Le industrie alimentari

- La ***Vicenzi Biscotti*** da poco a Palazzina con 200 operai
- ***Il Pastificio Attilio De Battisti*** in via Roma
- ***Il Pastificio Gastaldelli Cesarino***
- ***Il Pastificio Rana Giovanni***
- ***Magazzino di frutta Felice Perbellini e Costantino Biondani a Raldon***
- ***Pio Bertolazzi*** in via Roma



# Anche l'agricoltura si rivoluziona:



Appuntamento al 28 maggio...



Gli anni '60 rivoluzionano  
la nostra vita:

- Cambia la casa: arriva in casa l'acqua, la corrente, ma anche la tv, il frigorifero, il riscaldamento, la cucina moderna, ecc.
- Nascono le pizzerie
- Il mito della 500
- Arrivano i primi immigrati non veronesi
- I primi fermenti sociali

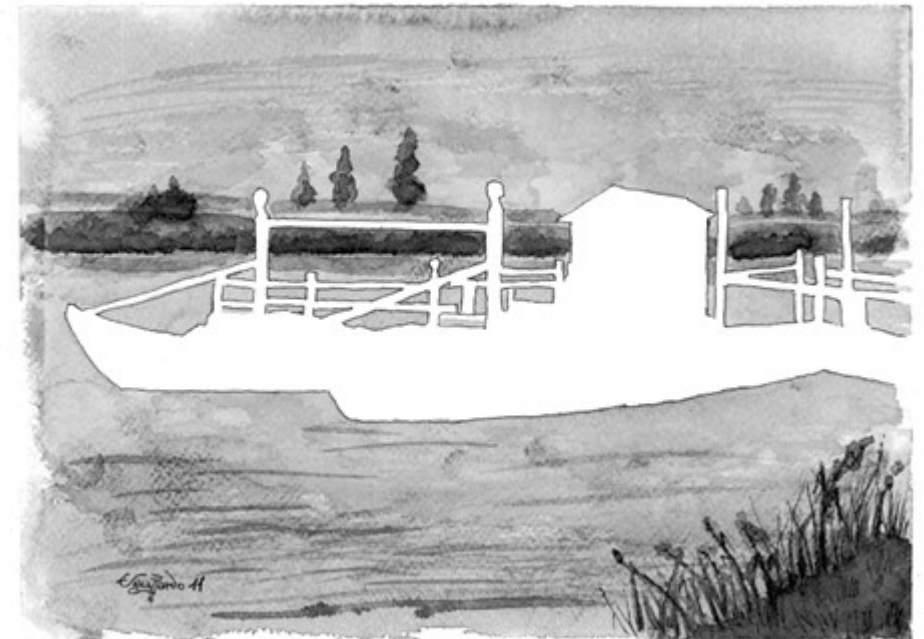

## I protagonisti istituzionali

- Mons. Gobbi  
(1960/67)
- Don Giuseppe  
Fantoni (1967/80)
- Sindaco Giuseppe  
Vicenzi (1951/63)
- Sindaco avv.  
Francesco Zollo  
(1963/68)





Ripensare gli anni  
'60  
significa ritrovare un  
mondo  
irriconoscibile...

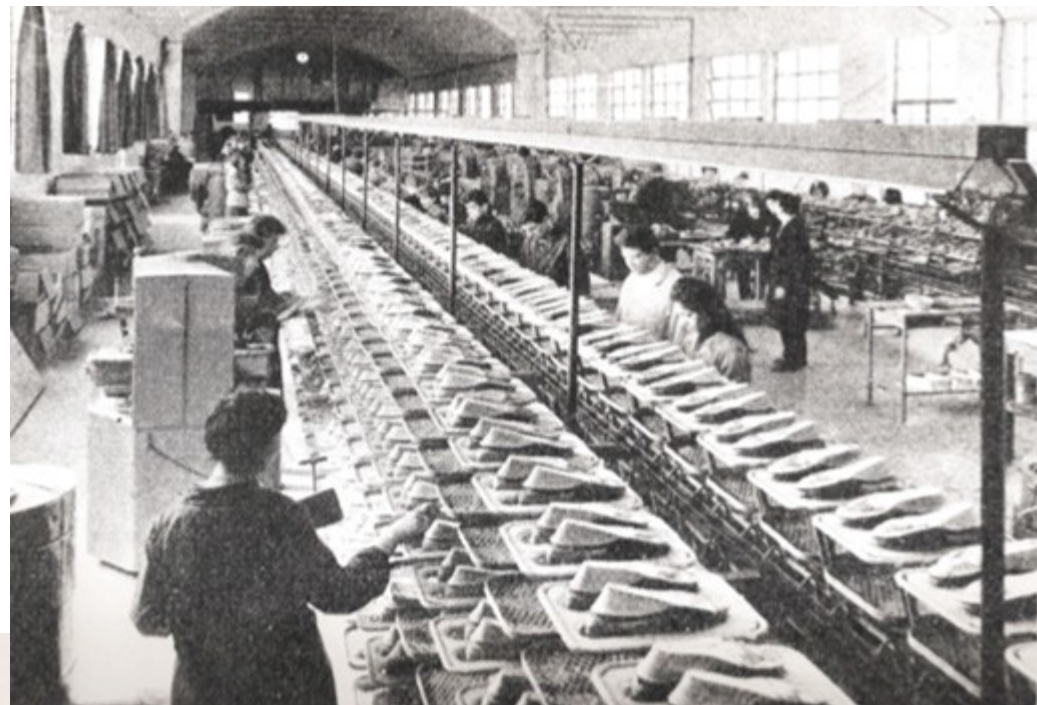

... come lavoro  
ma anche  
come società.



# I nostri favolosi Anni '60

- Importanti dal punto di vista economico, culturale, sociale.... storico perfino.
- Importanti per la nostra comunità
- Ma quando guardiamo una nostra foto di quel tempo il sentimento che suscitano è soprattutto un profondo senso di nostalgia
- Nostalgia per una giovinezza lontana ormai mezzo secolo, ma che ci fa pensare ad una spensieratezza di cui ancora oggi sentiamo spesso il bisogno.

(Un settantenne anonimo  
che si scusa di non poter essere presente stasera)